

Diciembre
2020

MANUAL DE PROCEDIMIENTOS

CERTIFICACIÓN EN EL PROGRAMA DE
RECONOCIMIENTO Y OPERACIÓN DEL SISTEMA
APERTURA RÁPIDA DE EMPRESAS
(PROSARE)

COMISIÓN DE MEJORA
REGULATORIA DEL ESTADO
DE PUEBLA



Gobierno de Puebla

Hacer historia. Hacer futuro.



PROCEDIMIENTO COMEREP-019

Certificación en el Programa de Reconocimiento y Operación del Sistema Apertura Rápida de Empresas (PROSARE)

Tiempo Promedio: 30 días

Elabora
(NBDA)
DMRM
2020

Valida
(IEVN)
DMR
2020

Autoriza
LMZP
(COMEREP)
2020

Objetivo

Diagnosticar y evaluar la operación de las ventanillas del Sistema de Apertura Rápida de Empresas (SARE) en los municipios del Estado para emitir un certificado de validación del funcionamiento de la ventanilla.

Normas y Políticas de Operación

Ley General de Mejora Regulatoria.
Ley de Mejora Regulatoria y Buena Administración para el Estado de Puebla.
Estrategia Nacional de Mejora Regulatoria.
Lineamientos del sistema de Apertura Rápida de Empresas (SARE) y del Programa de Reconocimiento y Operación SARE (PROSARE).

Área Responsable

Comisión de Mejora Regulatoria del Estado de Puebla

Áreas Involucradas

Comisión Nacional de Mejora Regulatoria.
Comisión de Mejora Regulatoria del Estado de Puebla.
Dirección de Política Regulatoria.
Jefatura de Departamento de Mejora Regulatoria Municipal.

Elemento (s) de Entrada y de Salida

Carta intención de los municipios que implementarán el Programa.
Certificado en el Programa de Reconocimiento y Operación del Sistema de Apertura Rápida de Empresas.





DESCRIPCIÓN DEL PROCEDIMIENTO COMEREP-019

Certificación en el Programa de Reconocimiento y Operación del Sistema Apertura Rápida de Empresas (PROSARE)

RESPONSABLE	DESCRIPCIÓN DE ACTIVIDADES	FORMATO Y/O DOCUMENTOS
-------------	----------------------------	------------------------

Inicio del Procedimiento		
COMEREP	1. Promover la certificación en el PROSARE entre los municipios del Estado de Puebla para validar el funcionamiento y operación de la Ventanilla Municipal SARE.	NA
COMEREP	2. Solicitar la carta Intención firmada por el Presidente Municipal a los municipios interesados en implementar el Programa.	Carta intención
DMRM	3. Recibir la carta intención y proporcionar asesoría para la recertificación de la ventanilla SARE.	NA
DMRM	4. Solicitar al municipio los documentos que dan soporte a la operación de la ventanilla SARE.	NA
DMRM	5. Recibir los documentos aprobados y enviarlos a la CONAMER para su análisis.	Manual de operación. Formato de solicitud. Catálogo de giros de bajo riesgo. Acta de sesión de cabildo.
DMRM	6. Acordar con la CONAMER la fecha para la visita de inspección al módulo SARE y proponerla al municipio.	NA
DMRM	7. Enviar al municipio el cuestionario PROSARE remitido por la CONAMER para que sea requisitado.	Cuestionario
DMRM	8. Recibir el cuestionario contestado por el municipio. ¿Se encuentran observaciones? Sí: Regresar a la actividad no. 7 No: Continuar en la actividad no. 9	Cuestionario
DMRM	9. Enviar el cuestionario a la CONAMER.	Cuestionario



Manual de Procedimientos

COMEREP	10. Realizar la visita de inspección en conjunto con la CONAMER.	NA
COMEREP	11. Recibir oficio de resultados emitido por la CONAMER. ¿El resultado es menor a 60? Sí: Pasados tres meses contados a partir de la fecha en que se obtuvo el resultado realizar la actividad no 2. No: Realizar la actividad no. 12.	Oficio de resultados
COMEREP	12. Recibir el certificado de la CONAMER y entregar el certificado al Presidente Municipal.	Certificado SARE
Fin del Procedimiento		



Secretaría
de Administración

Comisión de
Mejora Regulatoria

Manual de Procedimientos

Elaboración: Diciembre 2020
Actualización:

GLOSARIO DE TÉRMINOS

CONAMER: Comisión Nacional de Mejora Regulatoria

COMEREP: Comisión de Mejora Regulatoria del Estado de Puebla

DMRM: Departamento de Mejora Regulatoria Municipal

SARE: Sistema de Apertura Rápida de Empresas

PROSARE: Programa de Reconocimiento y Operación del Sistema Apertura Rápida de Empresas



DIAGRAMA DE FLUJO COMEREP-019

Certificación en el Programa de Reconocimiento y Operación del Sistema Apertura Rápida de Empresas (PROSARE)

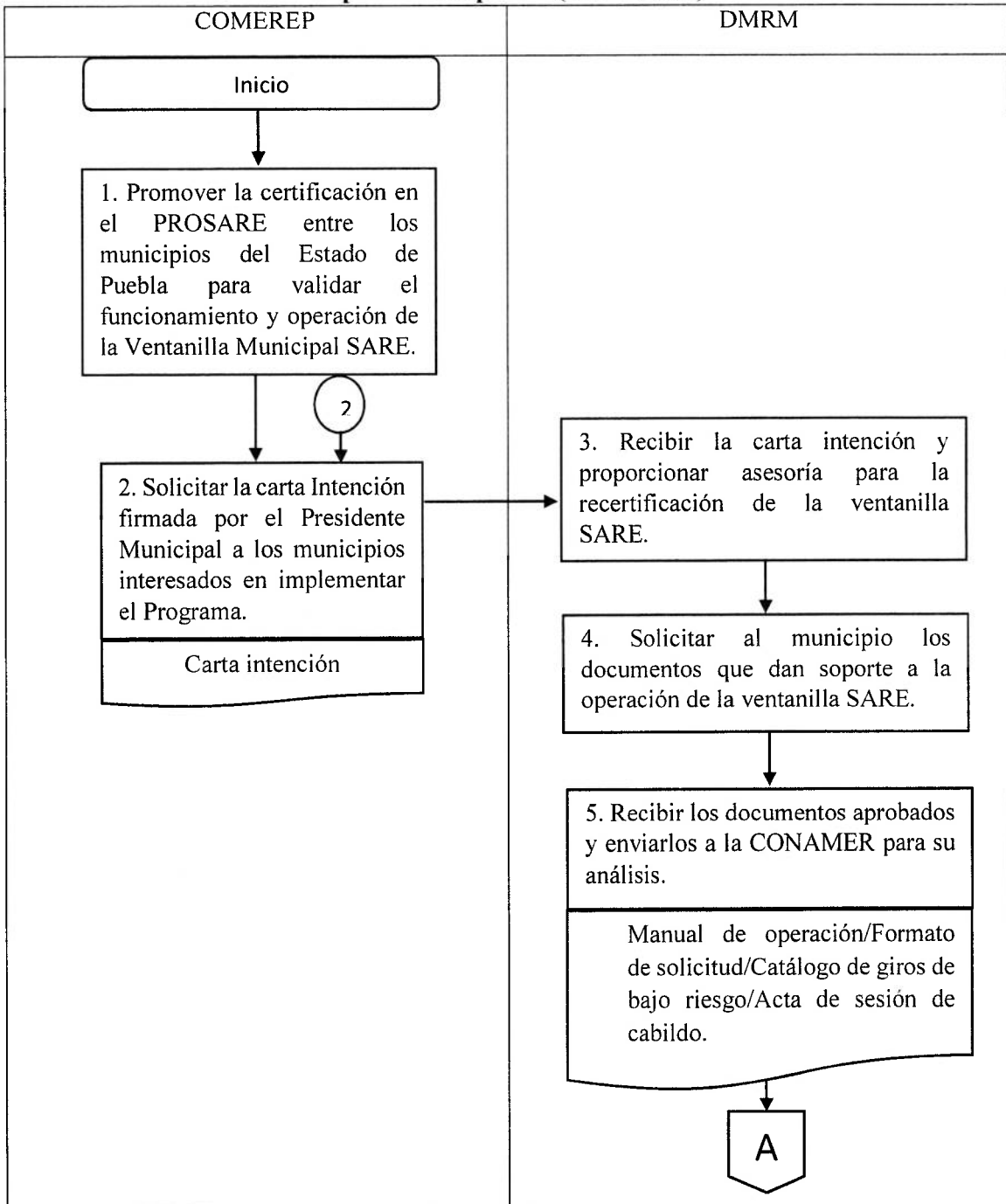



Manual de Procedimientos

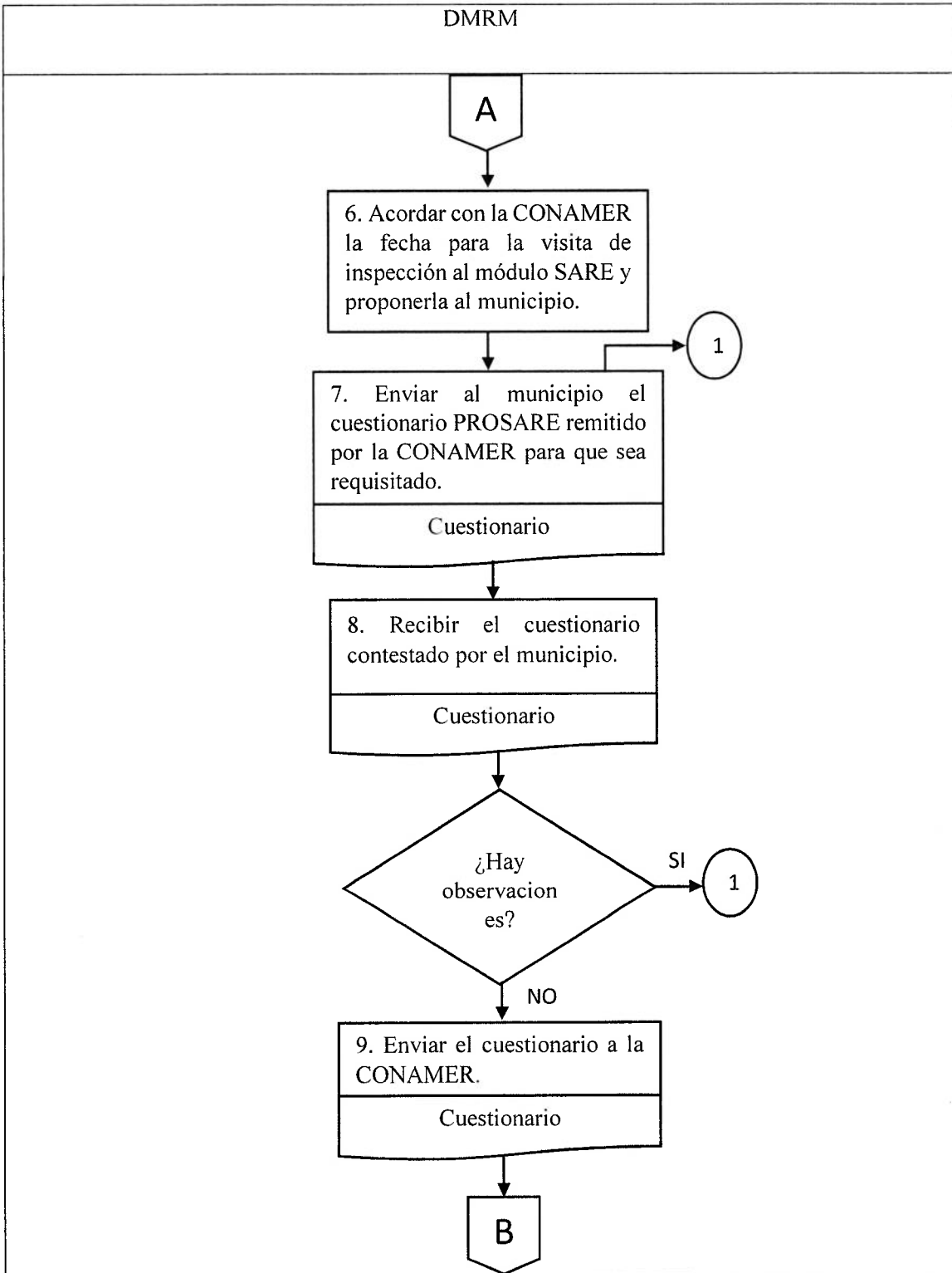



Manual de Procedimientos

