

Diciembre
2020

MANUAL DE PROCEDIMIENTOS

ANÁLISIS DE IMPACTO REGULATORIO. EX
ANTE

COMISIÓN DE MEJORA
REGULATORIA DEL ESTADO
DE PUEBLA



Gobierno de Puebla



Hacer historia. Hacer futuro.



PROCEDIMIENTO COMEREP-011

Análisis de Impacto Regulatorio. Ex ante

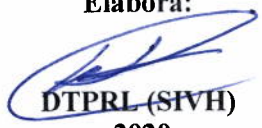
Tiempo Promedio: 30 días

<p>Elabora:</p>  <p>DTPRL (SIVH) 2020</p>	<p>Valida:</p>  <p>DMR (IEVN) 2020</p>	<p>Autoriza:</p>  <p>CMR (MMP) Agosto 2020</p>
--	---	---

Objetivo	Garantizar la calidad de las regulaciones y que los beneficios sean superiores a los costos, mediante el análisis sistemático de los impactos potenciales de los instrumentos regulatorios para la toma de decisiones gubernamentales, fomentando la transparencia y participación ciudadana.
Normas y Políticas de Operación	Constitución Política de los Estados Unidos Mexicanos Ley General de Mejora Regulatoria Ley de Mejora Regulatoria y Buena Administración
Responsables	Comisión de Mejora Regulatoria del Estado de Puebla
Áreas Involucradas	Dirección de Mejora Regulatoria de la COMEREP Subdirección de Mejora Regulatoria de la COMEREP Jefatura de Departamento de Impacto y Calidad Regulatoria de la COMEREP
Elementos de entrada	Analista de la Dirección de Mejora Regulatoria de la COMEREP Sujetos Obligados
Elementos de salida	Oficio de solicitud del Análisis de Impacto Regulatorio, Formato del Análisis del Impacto Regulatorio y Anteproyecto Regulatorio de los Sujetos Obligados.
Elementos de salida	Dictamen de Resolución por parte de la COMEREP

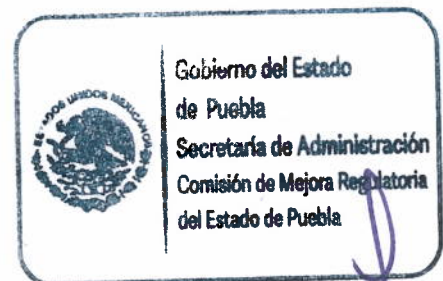

DESCRIPCIÓN DEL PROCEDIMIENTO COMEREP-011

Análisis de Impacto Regulatorio. Ex Ante

RESPONSABLE	DESCRIPCIÓN DE ACTIVIDADES	FORMATO Y/O DOCUMENTO
INICIO DEL PROCEDIMIENTO		
COMEREP	1. Recibir de los SO el oficio de solicitud del Análisis del impacto Regulatorio con los formatos anexos y el anteproyecto regulatorio.	Oficio de Solicitud. Formato del Análisis del Impacto Regulatorio. Anteproyecto Regulatorio.
DMR	2. Analizar los formatos de la propuesta regulatoria recibida. ¿Cumplen con los formatos establecidos? Si. Continuar con la actividad 3 No. Regresar a la actividad 1	N/A
SMR	3. Revisar el anteproyecto regulatorio ¿La propuesta regulatoria tiene costos de cumplimiento? Si. Continúa con la actividad 4 No. Continúa con la actividad 10	N/A
COMEREP	4. Someter a Consulta Pública el anteproyecto regulatorio en el portal institucional mregulatoria.puebla.gob.mx	N/A
ADMR	5. Recabar información derivada de la Consulta Pública	N/A



Manual de Procedimientos

ADMR	6. Presentar el resultado de la Consulta Pública a la SMR	N/A
SMR	7. Generar reporte de la Consulta Pública para presentar al DMR.	Reporte
DMR	8. Verificar la información contenida en el reporte. ¿Guarda congruencia? Si. Continuar con la actividad 9 No. Regresar a la actividad 5	N/A
COMEREP	9. Enviar de manera oficial el reporte de la Consulta Pública a los SO para su atención.	Oficio / Reporte
JDICR	10. Realizar el dictamen sobre la propuesta regulatoria	Dictamen
JDICR	11. Presentar el dictamen sobre la propuesta regulatoria a SMR	N/A
SMR	12. Generar reporte del Análisis del Impacto Regulatorio y de la dictaminación para DMR	N/A



Manual de Procedimientos

DMR	13. Verificar la información contenida en el dictamen. ¿Guarda congruencia? Si. Continuar con la actividad 14 No. Regresar a la actividad 10	N/A
COMEREP	14. Enviar de manera oficial el dictamen sobre la propuesta regulatoria al SO	Oficio / Dictamen
ADMR	15. Generar base estadística y documentación soporte para publicación en el portal institucional	Base de datos Excel
ADMR	16. Subir al portal institucional de la COMEREP, a través del sistema correspondiente, la documentación soporte de los Análisis de Impacto Regulatorio.	N/A
JDICR	17. Validar la información publicada en el portal institucional de la COMEREP ¿Existen discrepancias? Si. Regresar a la actividad 16 No. Fin del procedimiento	N/A
FIN DEL PROCEDIMIENTO		



Manual de Procedimientos

GLOSARIO DE TÉRMINOS

SO	Sujeto(s) Obligado(s)
COMEREP	Comisión de Mejora Regulatoria del Estado de Puebla
DMR	Dirección de Mejora Regulatoria
SMR	Subdirección de Mejora Regulatoria
JDICR	Jefatura de Departamento de Impacto y Calidad Regulatoria
ADEA	Analista de la Dirección de Mejora Regulatoria

DIAGRAMA DE FLUJO COMEREP-011

Análisis de Impacto Regulatorio. Ex Ante

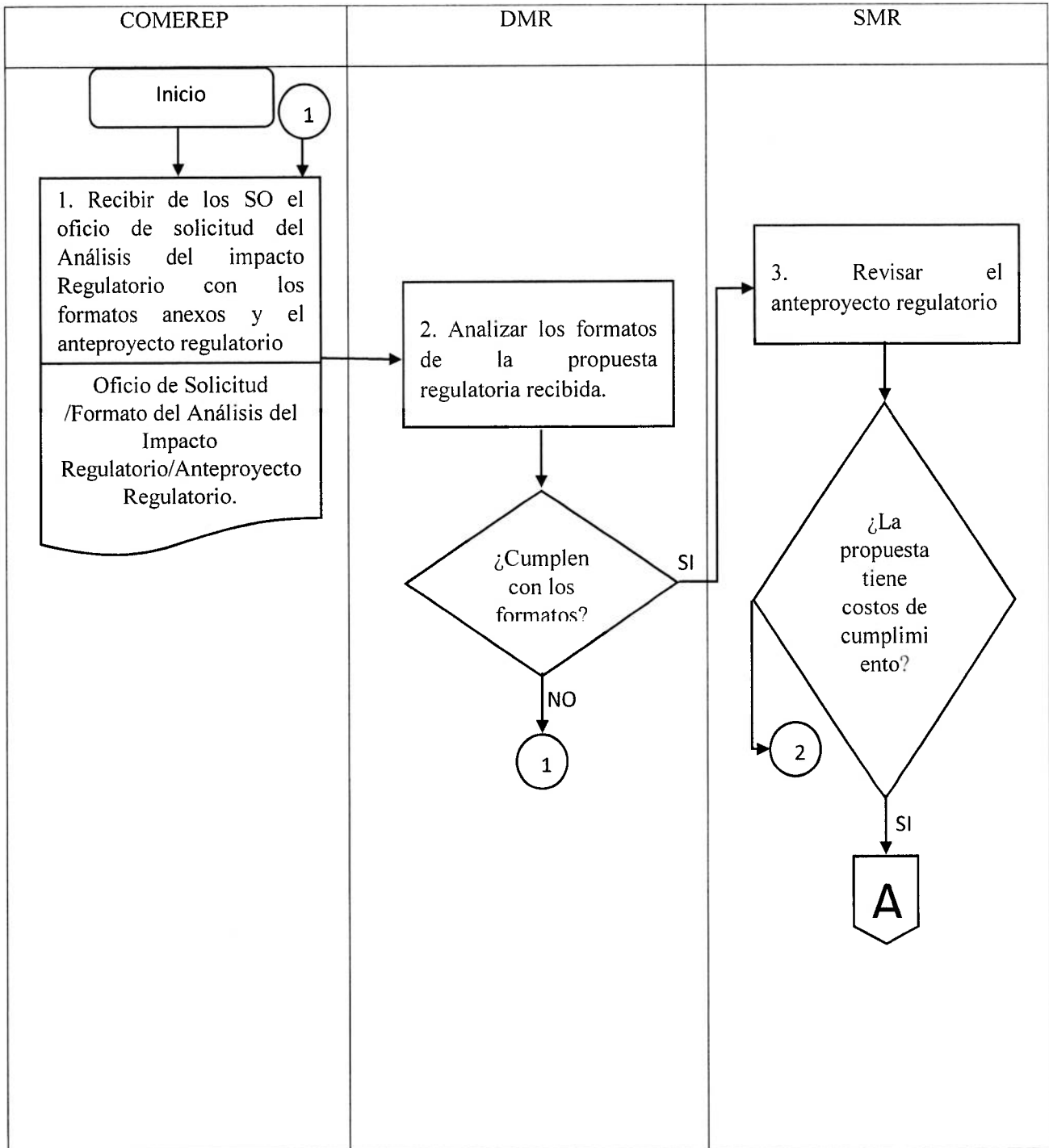



Manual de Procedimientos

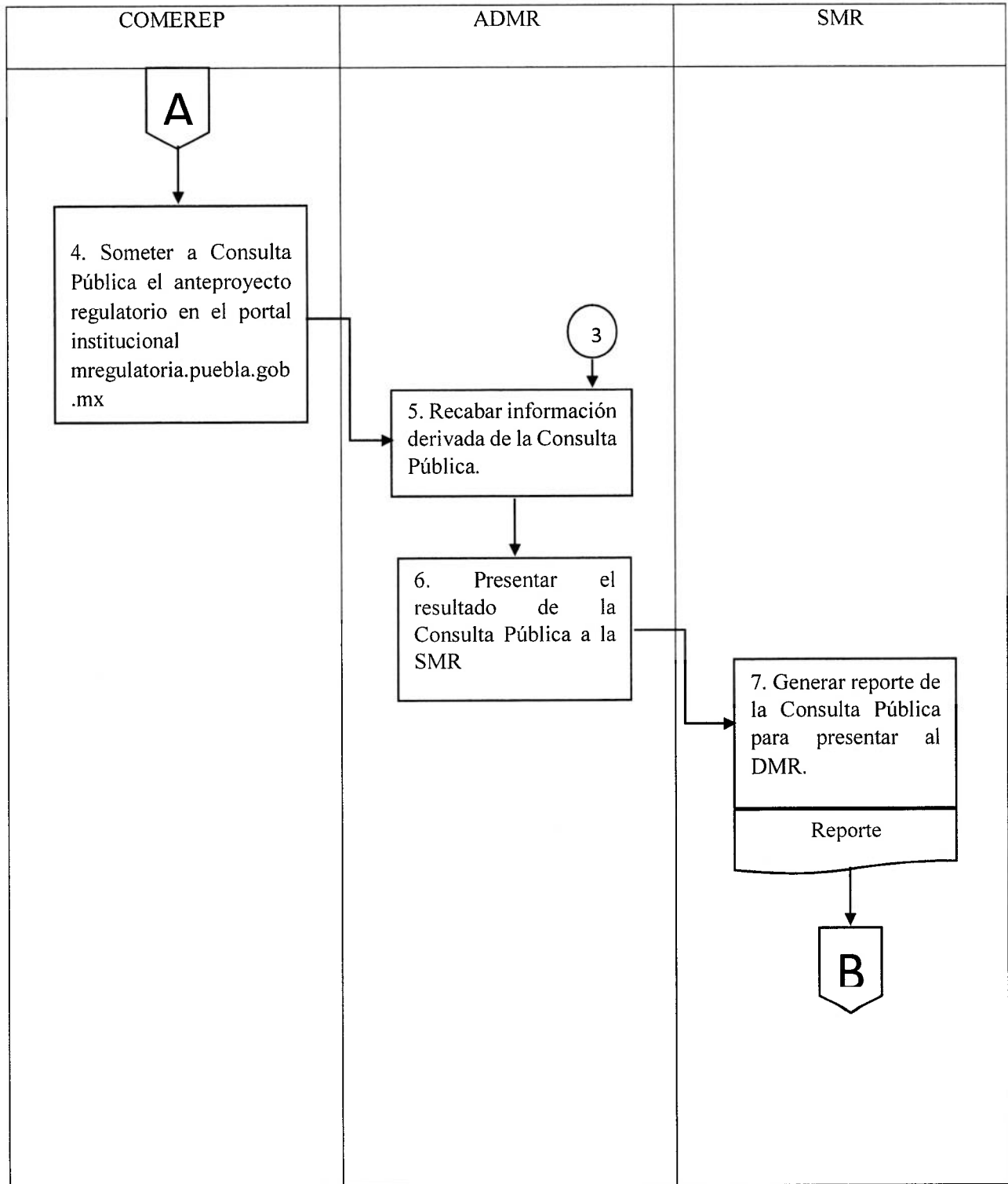



Manual de Procedimientos

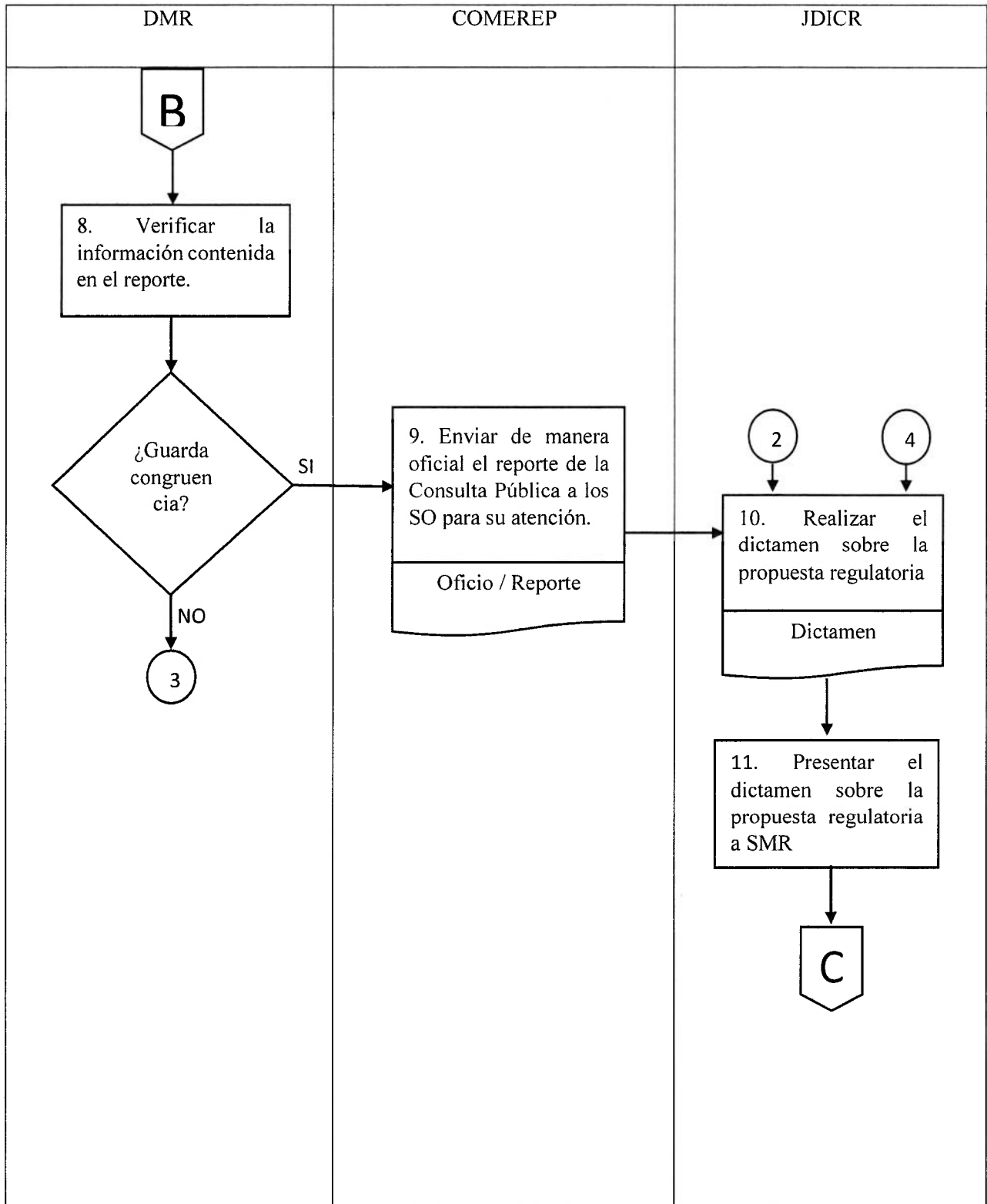



Manual de Procedimientos

