

Diciembre  
2020

# MANUAL DE PROCEDIMIENTOS

ANÁLISIS DE IMPACTO REGULATORIO EX POST

COMISIÓN DE MEJORA  
REGULATORIA DEL ESTADO  
DE PUEBLA





**Gobierno de Puebla**  
*Hacer historia. Hacer futuro.*

## Procedimiento COMEREP-012

### Análisis de Impacto Regulatorio *Ex Post*

Tiempo Promedio: 40 días

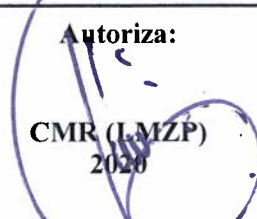
<b>Elabora:</b>  DTPRL (SIVH) 2020	<b>Valida:</b>  DMR (IEVN) 2020	<b>Autoriza:</b>  CMR (LMZP) 2020
--	---	---

<b>Objetivo</b>	Comprobar y verificar que los beneficios de las regulaciones vigentes son superiores a los costos y que estas siguen representando la mejor alternativa regulatoria para atender una problemática específica, fomentando la transparencia y participación ciudadana.
<b>Normas y Políticas de Operación</b>	Constitución Política de los Estados Unidos Mexicanos Ley General de Mejora Regulatoria Ley de Mejora Regulatoria y Buena Administración
<b>Responsables</b>	Comisión de Mejora Regulatoria del Estado de Puebla
<b>Áreas Involucradas</b>	Dirección de Mejora Regulatoria de la COMEREP Subdirección de Mejora Regulatoria de la COMEREP Jefatura de Departamento de Impacto y Calidad Regulatoria de la COMEREP Analista de la Dirección de Mejora Regulatoria de la COMEREP Sujetos Obligados
<b>Elementos de entrada</b>	Oficio de solicitud del Análisis de Impacto Regulatorio Ex Post y Formato del Análisis del Impacto Regulatorio Ex Post
<b>Elementos de salida</b>	Dictamen por parte de la COMEREP





## DESCRIPCIÓN DEL PROCEDIMIENTO COMEREP-012

### Análisis de Impacto Regulatorio *Ex Post*

RESPONSABLE	DESCRIPCIÓN DE ACTIVIDADES	FORMATO Y/O DOCUMENTO
<b>INICIO DEL PROCEDIMIENTO</b>		
COMEREP	1. Solicitar de manera escrita, debidamente justificada y motivada la presentación del AIR <i>Ex Post</i> a los SO.	Oficio de Solicitud. Formato del Análisis del Impacto Regulatorio.
DMR	2. Revisar los formatos del AIR <i>Ex Post</i> recibidos. ¿Cumplen con los requisitos establecidos?  Si. Continuar con la actividad 3 No. Regresar a la actividad 1	N/A
SMR	3. Comparar el proyecto regulatorio publicado en los medios oficiales con los formatos del AIR <i>Ex Post</i> .	N/A
COMEREP	4. Someter a Consulta Pública el contenido del AIR <i>Ex Post</i> en el portal institucional <a href="http://mregulatoria.puebla.gob.mx">mregulatoria.puebla.gob.mx</a>	N/A
ADMR	5. Recabar información derivada de la Consulta Pública	N/A
ADMR	6. Presentar el resultado de la Consulta Pública a la SMR	N/A



# Manual de Procedimientos

SMR	7. Generar reporte de la Consulta Pública para presentar al DMR.	Reporte
DMR	8. Verificar la información contenida en el reporte. ¿Guarda congruencia? Si. Continuar con la actividad 9 No. Regresar a la actividad 5	N/A
COMEREP	9. Enviar oficio con el reporte de la Consulta Pública a los SO para su atención.	Oficio / Reporte
JDICR	10. Realizar el dictamen del AIR <i>Ex Post</i> .	Dictamen
JDICR	11. Presentar el dictamen, sea positivo o negativo, del AIR <i>Ex Post</i> a SMR	N/A
SMR	12. Generar reporte del AIR <i>Ex Post</i> y de la dictaminación para DMR	N/A
DMR	13. Verificar la información contenida en el dictamen.  ¿Guarda congruencia? Si. Continuar con la actividad 14 No. Regresar a la actividad 10	N/A



# Manual de Procedimientos

COMEREP	14. Firmar dictamen de AIR <i>Ex Post</i>	Dictamen AIR <i>Ex Post</i>
ADMR	15. Enviar de manera oficial el dictamen del AIR <i>Ex Post</i> al SO.	Dictamen AIR <i>Ex Post</i>
ADMR	16. Generar base estadística y documentación soporte para publicación en el portal institucional	Base de datos Excel
ADMR	17. Subir al portal institucional de la COMEREP, a través del sistema correspondiente, la documentación soporte de los AIR <i>Ex Post</i> .	N/A
JDICR	18. Validar la información publicada en el portal institucional de la COMEREP  ¿Existen discrepancias? Si. Regresar a la actividad 16 No. Fin del procedimiento	N/A
<b>FIN DEL PROCEDIMIENTO</b>		



# Manual de Procedimientos

## GLOSARIO DE TÉRMINOS

<b>AIR</b>	Análisis de Impacto Regulatorio
<b>SO</b>	Sujeto(s) Obligado(s)
<b>COMEREP</b>	Comisión de Mejora Regulatoria del Estado de Puebla
<b>DMR</b>	Dirección de Mejora Regulatoria
<b>SMR</b>	Subdirección de Mejora Regulatoria
<b>JDICR</b>	Jefatura de Departamento de Impacto y Calidad Regulatoria
<b>ADEA</b>	Analista de la Dirección de Mejora Regulatoria



## DIAGRAMA DE FLUJO COMEREP -012

### Implementación y Seguimiento de los Programas de Mejora Regulatoria

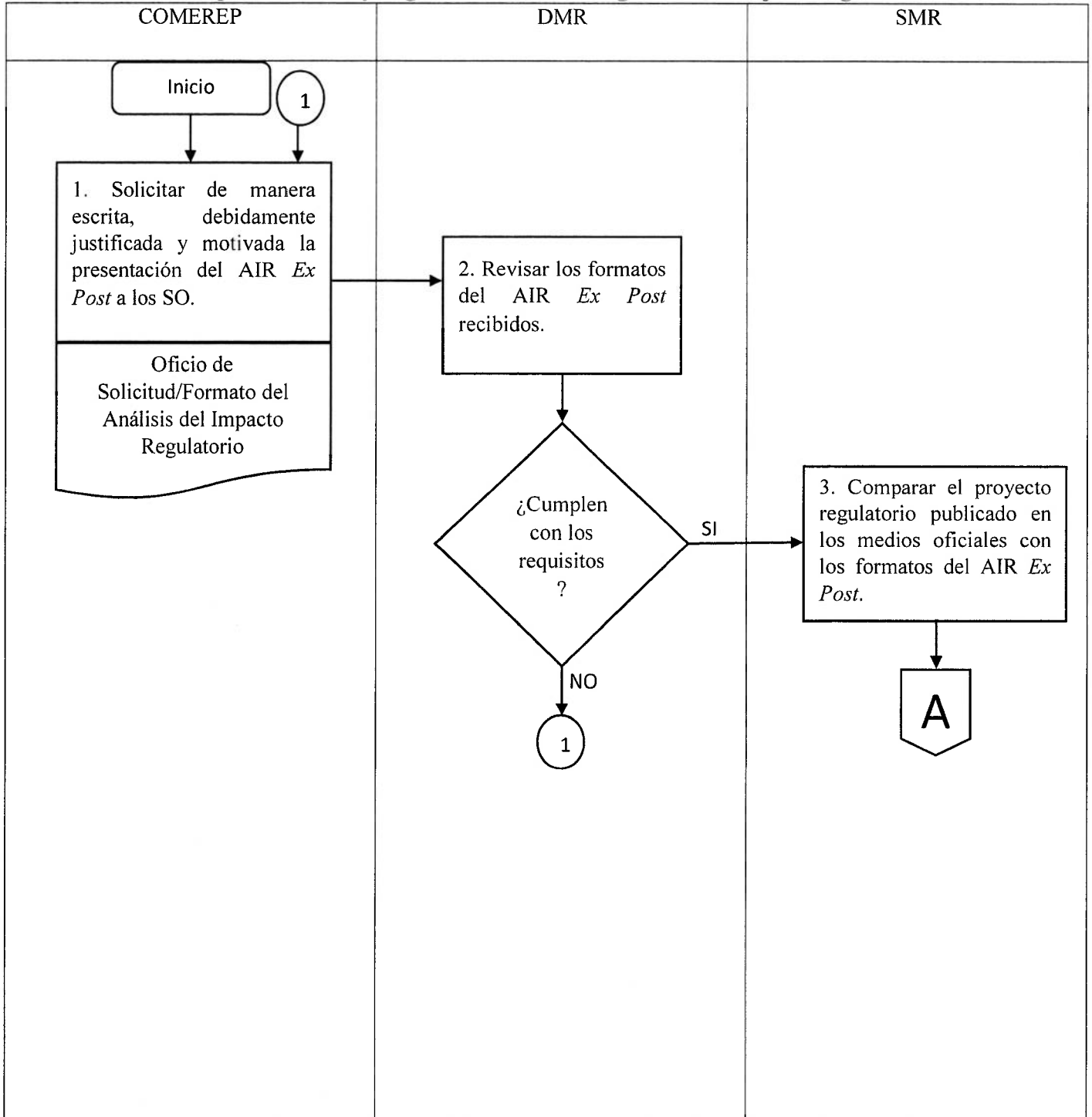

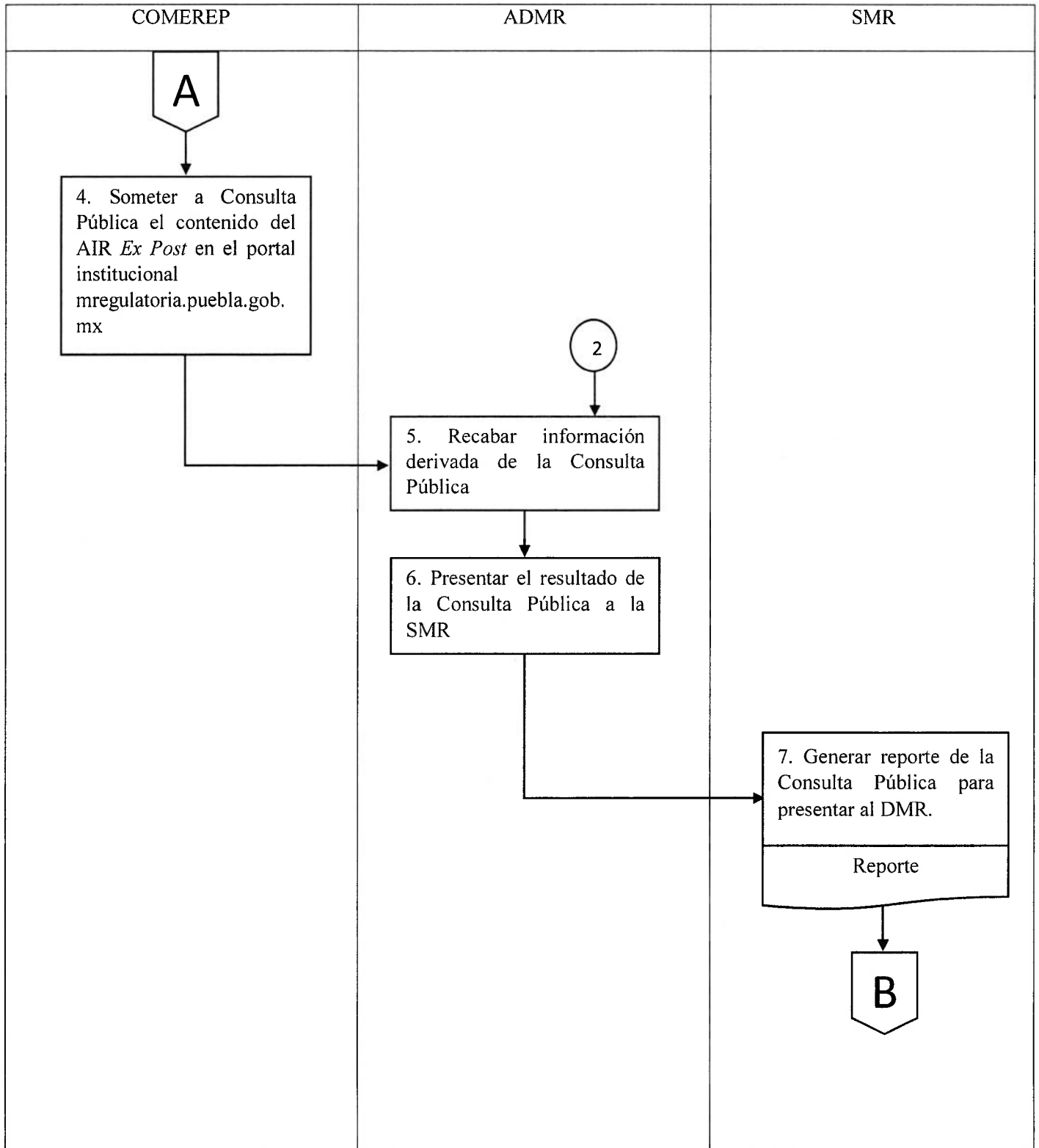



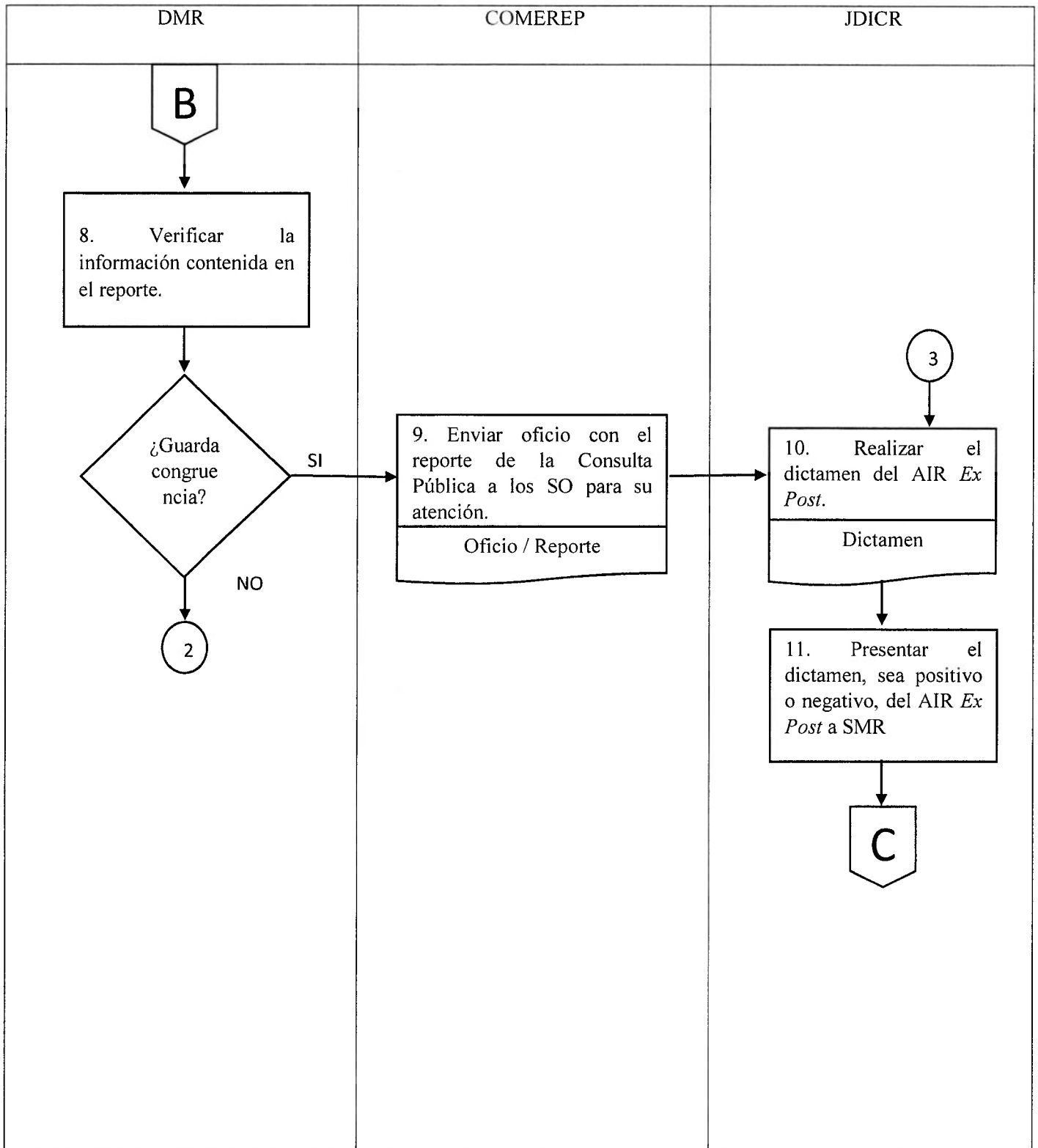



# Manual de Procedimientos

